MINISTERO DELLA CULTURA

CAMERATA MUSICALE BARESE

Fondazione Puglia

'20/'21 Stagione Fascinosa

La Musica e la Danza devono... Continuare

Teatro Musicale

13 Settembre – Teatro Petruzzelli
TULLIO SOLENGHI
& TRIO D'ARCHI DI FIRENZE
"Mittente: Wolfgang Amadé Mozart"

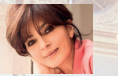

20 Settembre – Teatro Showville
LAURA MORANTE
& TRIO LUMIÈRE *"Memorie"*

Concerti

27 Settembre - Teatro Showville
Pianista **GIUSEPPE ALBANESE**

Teatro Danza Mediterraneo

27 Ottobre – Teatro Piccinni
NUOVO BALLETTO DI TOSCANA *Cenerentola*

Eventi Straordinari

28 NOVEMBRE 2021
Teatro Petruzzelli
RAPHAEL GUALAZZI
"Ho un Piano"

5 GENNAIO 2022
Teatro Petruzzelli
(fuori abbonamento)
GINO PAOLI
Evento per i 60 anni di carriera
"Una Lunga Storia"

Nottin Jazz

Settembre 2021

Roberto OTTAVIANO & Ensemble

"Il Circo Immaginario" di Nino Rota e Carla Bley

GIOVEDÌ 16 • ore 21	BARI • "VILLA ROMANAZZI CARDUCCI"
MARTEDÌ 21 • ore 21	MOLA DI BARI • PALAZZO "PESCE"
VENERDÌ 24 • ore 20,45	CONVERSANO • MASSERIA "MONTEPAOLO"
MARTEDÌ 28 • ore 21	TRANI • PALAZZO DELLE ARTI "BELTRANI"

È in corso la Campagna Abbonamenti per un programma ricco di Eventi, Grande Musica e Danza

Promozioni particolari per i Soci della 78ª e 79ª Stagione

RIPARTIAMO DAI GIOVANI
ACQUISTANDO UN BIGLIETTO, A PREZZO INTERO, UN *"UNDER 26"* SARÀ OSPITE PER LO SPETTACOLO (FINO AD ESAURIMENTO POSTI)

Info e Abbonamenti: Bari, Via Sparano 141 / Tel. 080 5211908 / Prenotazioni e biglietteria online: www.cameratamusicalebarese.it