

CAMERATA MUSICALE BARESE

2002 2003 61^a Stagione

TeatroDanza
Mediterraneo

Inaugurazione

ORCHESTRA SINFONICA DELLA RADIOTELEVISIONE RUSSA

Direttore **Sergej Politikov**
Pianista **Vladimir Ovcinnikov**

Pianista **CARLO GRANTE**

Pianista **GIORGIA TOMASSI**

TEDDY RENO con PAOLO ORMI TRIO

Concerto di Natale

Violinista **UTO UGHI**

Pianista **ALESSANDRO SPECCHI**

Concerto di Capodanno

ORCHESTRA FILARMONICA DELLA SIBERIA

Direttore **Boguslaw Dawidow**
Violinista **Jana Novakova**

Pianista **JOAQUIN ACHUCARRO**

Recital di **FAUSTO CIGLIANO**

ARS TRIO DI ROMA

Pianista **VITTORIO BRESCIANI**

CORI E ORCHESTRE DELLE UNIVERSITA' DI BARI E BOLOGNA

**ALESSANDRO MOLIN
& FLORENCE DANCE COMPANY**
"Bolero" di M. Ravel

NUEVA COMPAÑIA TANGUEROS "Desdelalma"

**KATAKLO'
ATHLETIC DANCE THEATRE**
"Up"

RAFFAELE PAGANINI e MONICA PEREGO & BALLETO DI ROMA "Romeo e Giulietta"

PILOBOLUS DANCE THEATRE

Duo Pianistico

EVAN HIRSCH e SALLY PINKAS

Duo Chitarristico

MIRIAM FERNANDEZ e MAURICIO CARRASCO

DAVE DOUGLAS SEPTET

**STEFANO BOLLANI
& L'Orchestra del Titanic**

OPERETTE CORRADO ABBATI "Addio Giovinezza" e "Al Cavallino Bianco"

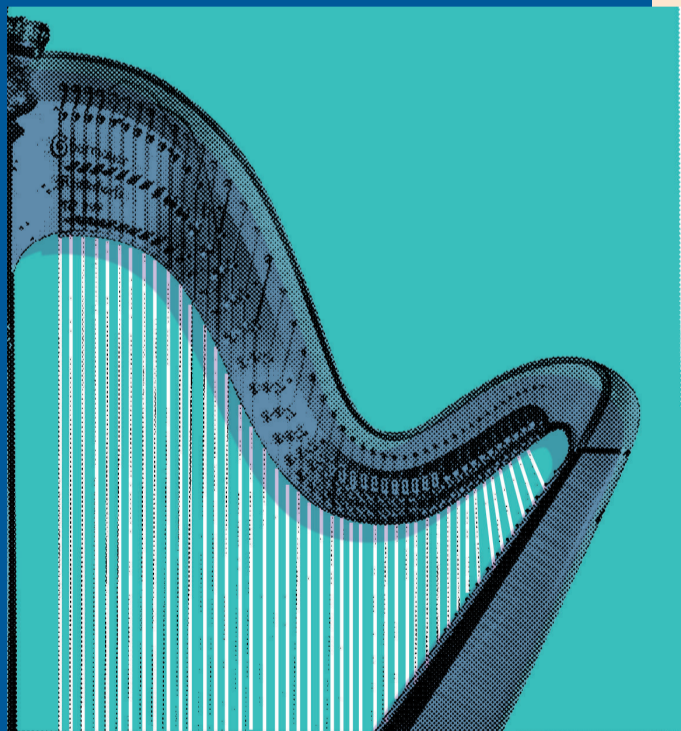
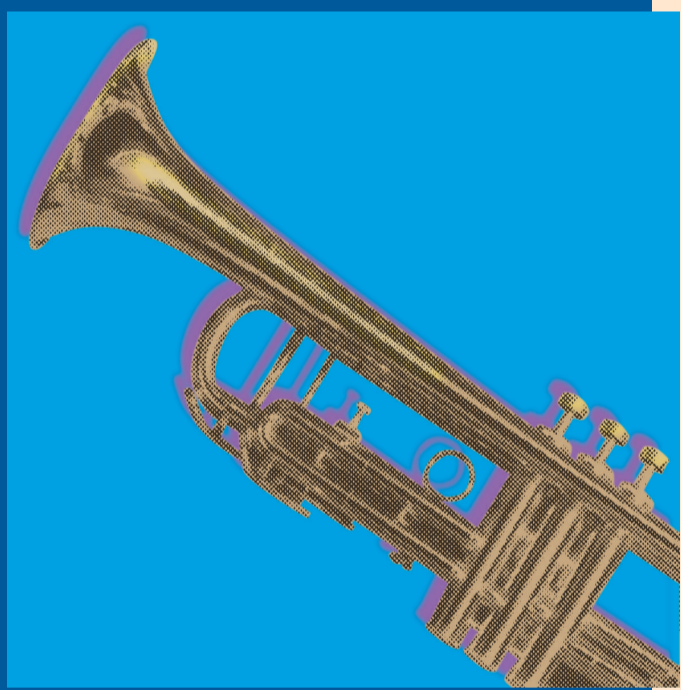

Danza &
D.S. spettacolo

Via Pieve 145 • BARI
tel e fax 080.5574827

Informazioni e prenotazioni:

CAMERATA MUSICALE BARESE • Via Sparano 141 • tel. 080/5211908

sito: www.itineraweb.com/cameratamusicale

TEATRO PICCINNI • C.so V. Emanuele • tel. 080/5210878

Box Office RICORDIMEDIASTORE • Via Sparano 132 • tel. 080/5240464

Agenzia RIDENTOUR • Via Melo 161 • tel. 080/5210207